

ESTOMATOLOGÍA

Convértete en un profesional capacitado para actuar con creatividad en la solución de los problemas de la salud más prevalentes del sistema estomatognático y trabajar a nivel individual y en equipos interdisciplinarios de salud, en la ejecución de acciones de diagnóstico, promoción, prevención, recuperación y rehabilitación del estado de salud bucal.

Carrera acreditada por:

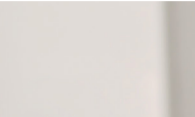

¿POR QUÉ ESTUDIAR EN CIENTÍFICA?



FORMACIÓN CLÍNICA, TECNOLÓGICA Y DE GESTIÓN

Integramos cursos clínicos por ciclo de vida con innovación tecnológica, gestión e investigación. Esta combinación fortalece tu perfil profesional para un ejercicio autónomo, competente y alineado con los avances del sector.



MODERNO CENTRO ODONTOLÓGICO Y LABORATORIO DE ODONTOLOGÍA DIGITAL

Contamos con la clínica dental universitaria más moderna del país y el primer laboratorio de innovación tecnológica 3D en Odontología, para el desarrollo e innovación en odontología digital. Realizarás prácticas en ambientes especializados con simuladores, pacientes y tecnología de última generación.



PRESTIGIO NACIONAL E INTERNACIONAL

Pertenece a la Asociación Dental de Educación en Europa-ADEE, a la Federación Internacional de Escuelas y Facultades de Odontología-FIEFO y a la Asociación Peruana de Facultades de Odontología-ASPEFO, alianzas que refuerzan nuestra excelencia académica y acceso a congresos y eventos de prestigio.



FORMACIÓN HUMANISTA

Únicos en fomentar el sentido humanista a través de alianzas con organizaciones nacionales e internacionales como Esperanza Amazónica, Vidawasy, Operación Sonrisa, INABIF, entre otras, formando cirujanos dentistas agentes de cambio, que promuevan el cuidado de la salud bucodental en la comunidad.



ÚNICA UNIVERSIDAD PERUANA CON REVISTA CIENTÍFICA DE ODONTOLOGÍA EN SCOPUS

Nuestra revista Científica Odontológica marca un hito al convertirse en la primera del Perú en ser indexada en SCOPUS. Este logro refleja la trayectoria de rigurosidad académica, visión estratégica y el compromiso con la excelencia científica.



CARRERA ACREDITADA INTERNACIONALMENTE POR CIEES

Este reconocimiento garantiza nuestra excelencia académica y reafirma que nuestros servicios educativos cumplen con los más altos estándares en la evaluación de la educación superior en Latinoamérica.

RECONOCIMIENTOS INSTITUCIONALES QUE RATIFICAN NUESTRA CALIDAD

TOP 1
DEL PERÚ

RANKING DE SOSTENIBILIDAD AMBIENTAL 2024

RED AMBIENTAL INTERUNIVERSITARIA PERU

TOP 3
PRIVADAS

RANKING 2025

SUNEDU INFORME BIENAL

TOP 1
DEL PERÚ

IMPACT RANKINGS 2025

THE Times Higher Education

TOP 3
DEL PERÚ

RANKING DE UNIVERSIDADES 2024

GreenMetric World University Rankings

TOP 1
DEL PERÚ

EN LIFE SCIENCES 2025

THE World University Rankings 2025 by Subject

TOP 4
DEL PERÚ

WORLD UNIVERSITY RANKINGS

QS RANKED 2026

MALLA CURRICULAR* DISEÑADA POR COMPETENCIAS

Convértete en un cirujano dentista destacado, domina técnicas avanzadas con la mejor tecnología y conviértete en un experto en el tratamiento y prevención de la salud oral.

	Créditos
Método Científica	8
Electivo	8
Investigación en Estomatología	16
Generales	17
Odontología en la Sociedad	25
Atención Centrada en el Paciente	61
Práctica Clínica Segura y Eficaz	77

1

- Biología
- Desempeño Universitario
- Introducción a la Estomatología
- Lengua y Comunicación
- Matemática General
- Química

2

- Bioquímica
- Morfofisiología General
- Biofísica
- Realidad Nacional
- Educación Ambiental
- Inglés

3

- Morfofisiología Aplicada
- Biomateriales Dentales
- Microbiología e Inmunología
- Patología General y Oral
- Estadística General

4

- Cariología
- Farmacología
- Semiología Estomatológica
- Imagenología
- Oclusión
- Anestesiología y Cirugía
- Electivo

5

- Odontología Restauradora
- Endodoncia
- Periodoncia
- Prostodoncia I
- Medicina Estomatológica
- Ética Asistencial en Estomatología
- Odontología en la Sociedad I

6

- Clinica Estomatológica Integral del Adulto I
- Cirugía Bucomaxilofacial I
- Prostodoncia II
- Odontopediatría
- Metodología de la Investigación en Estomatología
- Trastornos Temporomandibulares

7

- Prostodoncia III
- Clinica Estomatológica Integral del Adulto II
- Odontología en la Sociedad II
- Clinica Estomatológica Integral Infanto Juvenil I
- Odontología Legal y Forense
- Elaboración de Proyecto de Tesis
- Electivo

8

- Clinica Estomatológica Integral Infanto Juvenil II
- Cirugía Bucomaxilofacial II
- Clinica Estomatológica Integral del Adulto Mayor
- Ortodoncia
- Administración y Gestión en Estomatología I
- Nuevas Tecnologías en Estomatología
- Electivo

9

- Internado Estomatológico
- Ejecución de Proyecto de Tesis
- Administración y Gestión en Estomatología II
- Electivo

10

- Internado Hospitalario y Comunitario
- Proyecto de Gestión e Innovación
- Trabajo de Investigación

ENFOQUE DEL PLAN DE ESTUDIOS

Diagnóstico Clínico Estomatológico

Promoción de la salud y prevención de enfermedades

Tratamientos y procedimientos

Gestión en Estomatología

Uso de tecnología en Estomatología

*Para la obtención del grado de bachiller se requiere la acreditación del idioma inglés a nivel B2 y un tercer idioma a nivel A2 según el marco común europeo.

*La malla curricular y la metodología utilizada están sujetas a modificaciones según nuestro principio de constante actualización.

¿EN QUÉ CAMPUS VOY A ESTUDIAR?



CAMPUS VILLA

Panamericana Sur km 19



CAMPUS NORTE

Av. Alfredo Mendiola con Av. 2 de Octubre

ÁREAS DE DESEMPEÑO

Al concluir tu carrera universitaria, podrás aplicar tus conocimientos y habilidades en un campo que te apasione, contribuyendo al crecimiento y desarrollo de tu profesión.



DOBLES GRADOS

INSTITUCIONALES*

Doble Grado
Portuguesa
Universidade de Minas Gerais

PUC Minas

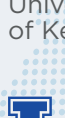
Doble Grado
University of Kentucky

University of Kentucky

Doble Grado
Pace University

Pace University

Doble Grado
University of the Itajaí Valley

University of the Itajaí Valley

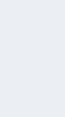
Doble Grado
University of Victoria

University of Victoria

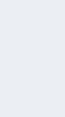
Doble Grado
EU Business School

EU Business School



UNIVALI

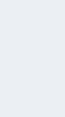

University of Victoria

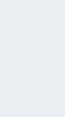

EU Business School

*Total de dobles grados ofrecidos por la universidad, los cuales varían según la carrera y están sujetos a actualización, según nuestro principio de mejora continua.

+150 CONVENIOS INTERNACIONALES

Para intercambios, investigación, dobles grados y clases espejo:

BRASIL

Universidade Estadual do Oeste do Paraná - UNIOESTE
Centro Universitário UNA
Unisociesc
Universidade São Judas
Centro Universitário UNIBH
Centro Universitário AGES
Centro Universitário Curitiba - UNICURITIBA
Universidade do Sul de Santa Catarina - UNISUL
Centro Universitário UNIFG
Universidade Cruzeiro do Sul
Centro Universitário Nossa Senhora do Patrocínio - CEUNSP
Centro Universitário UDF
Universidade Cidade de São Paulo - UNICID
Universidade de Franca - UNIFRAN
Centro Universitário de João Pessoa - UNIFE
Centro Universitário CESUCA
Centro Universitário da Serra Gaúcha - FSG
Centro Universitário Braz Cubas
Universidade Positivo
Universidade do Vale do Taquari - UNIVATES
Pontifícia Universidade Católica de Minas Gerais - PUC MINAS
Universidade do Vale do Itajaí - UNIVALI
Universidade Federal de Minas Gerais - UFMG
Universidade Federal do Rio Grande do Sul - UFRGS
Universidade Estadual Paulista - UNESP
Universidade de São Paulo - USP (EST)
Universidade Extremo Sur Catarinense - UNESC

CHILE

Universidad Mayor
Universidad de Viña del Mar
Fundación Instituto Profesional Duoc UC
Universidad Autónoma de Chile

ESPAÑA

Universidad de Sevilla
Universidad de Barcelona
Universidad Católica San Antonio de Murcia
Universidad Complutense de Madrid

GUATEMALA

Universidad Francisco Marroquín

COLOMBIA

Fundación Universitaria del Área Andina - Areandina
Universidad Metropolitana de Barranquilla
Institución Universitaria Colegios de Colombia
Universidad CES
Universidad de Cooperativa de Colombia
Universidad del SINU
Universidad de Antioquia

ITALIA

Università degli Studi della Campania - Luigi Vanvitelli
Università de Siena
Università Degli Studi Di Trieste

MÉXICO

Universidad Autónoma San Luis de Potosí
Universidad Autónoma de Querétaro
Universidad Veracruzana
Universidad Anáhuac Cancún
Universidad Cuauhtémoc
Universidad de Guadalajara
Universidad Juárez Autónoma de Tabasco
Universidad Popular Autónoma del Estado de Puebla
Universidad Juárez del Estado de Durango
Universidad Autónoma de Baja California
Universidad Anáhuac Mayab
Universidad Autónoma Metropolitana - UAM

JAPÓN

Universidad de Niigata

PORTUGAL

Universidade de Lisboa
Universidade de Porto

Central WhatsApp:
955 656 442

informes@cientifica.edu.pe
cientifica.edu.pe

MEJORAS TÚ,
MEJORA EL MUNDO.